10 ЛЕТ РОСКАЧЕСТВО

ВСЕМИРНЫЙ ДЕНЬ КАЧЕСТВА - 2025

13 ноября 2025 года

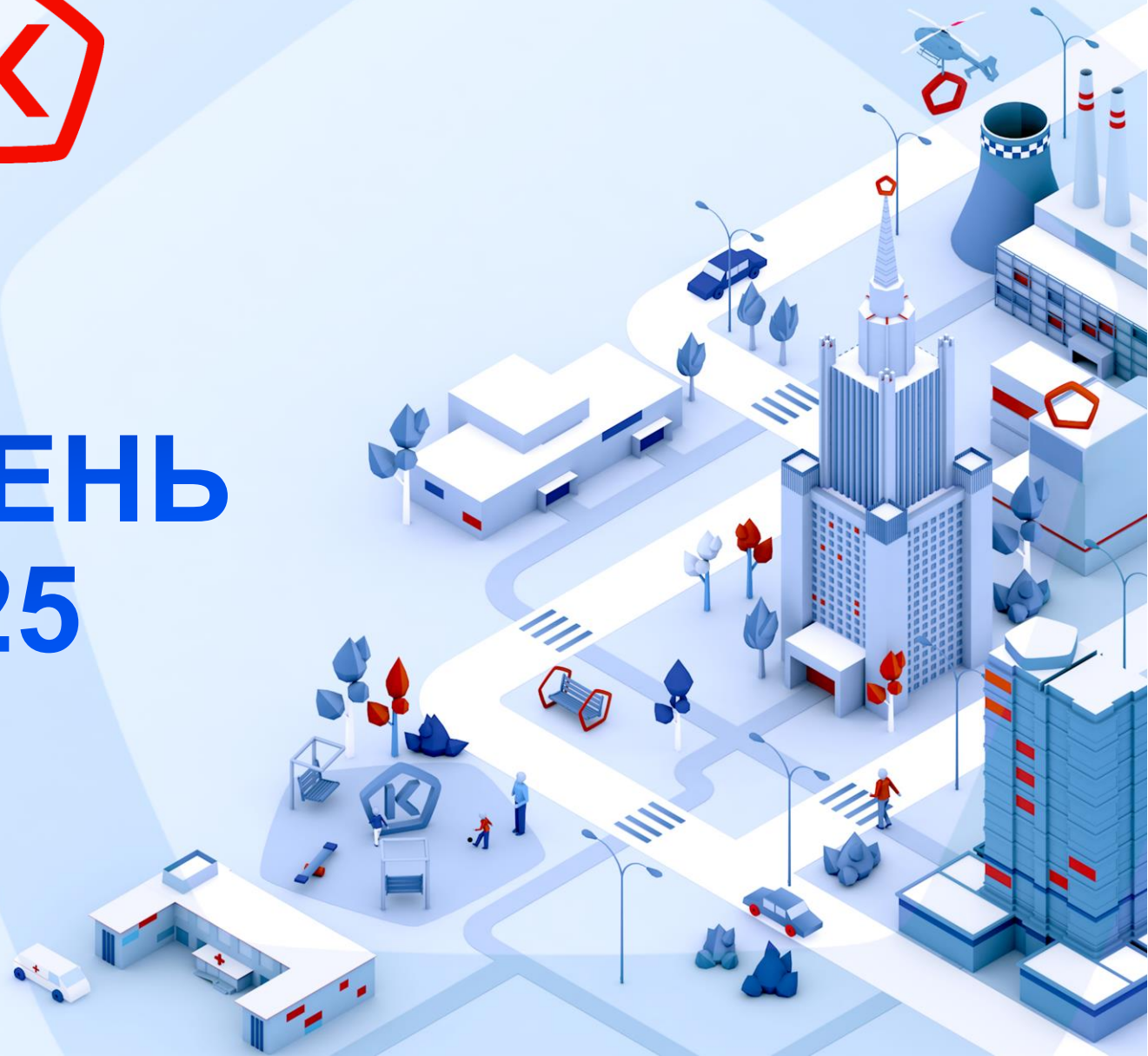

#19444

10 ЛЕТ РОСКАЧЕСТВО

ВСЕМИРНЫЙ ДЕНЬ КАЧЕСТВА

Девиз Дня качества: **«Россия — страна со Знаком качества»**



Всемирный день качества ежегодно отмечается во второй четверг ноября, в 2025 году он выпадает на **13 ноября**.

Неделя качества продлится с 10 по 16 ноября.

ДЕНЬ КАЧЕСТВА – СОБЫТИЕ, В ФОКУСЕ КОТОРОГО РАЗНЫЕ СОСТАВЛЯЮЩИЕ ОБЩЕГО КАЧЕСТВА ЖИЗНИ:

- качество управления бизнес-процессами
- качество продукции и услуг
- качество окружающей среды и экологии
- качество социальной сферы и взаимодействия
- качество условий для здорового образа жизни

День качества 2023



День качества 2024

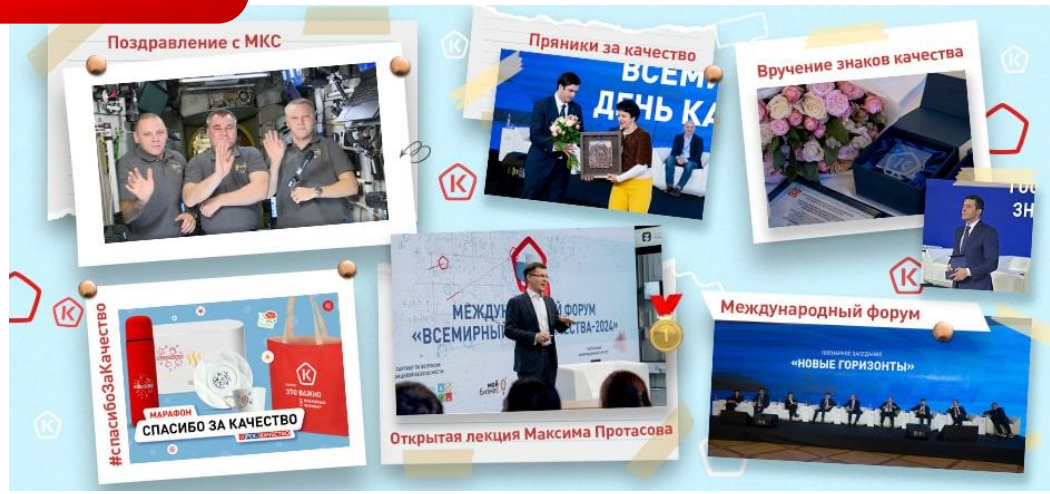

КОНЦЕПЦИЯ ПРАЗДНОВАНИЯ ВСЕМИРНОГО ДНЯ КАЧЕСТВА

В связи с празднованием Всемирного дня качества, **МЫ ПРЕДЛАГАЕМ:**

- поделиться ролью качества в работе
- рассказать об успешных практиках
- поблагодарить всех, кто хорошо справляется со своей работой



ЭТО ВОЗМОЖНОСТЬ

Поощрить лучших сотрудников, поблагодарить клиентов за лояльность и партнеров за поддержку

Сказать спасибо за хороший сервис, вкусный и натуральный продукт, ответственное отношение производителя к экологичности упаковки

ПИКОВАЯ ВОЛНА ДЛЯ ИНФОРМАЦИОННЫХ СООБЩЕНИЙ – **с 10 по 16 ноября**

с 01.11.2025

Начало проведения мероприятий

13 ноября

Всемирный День качества

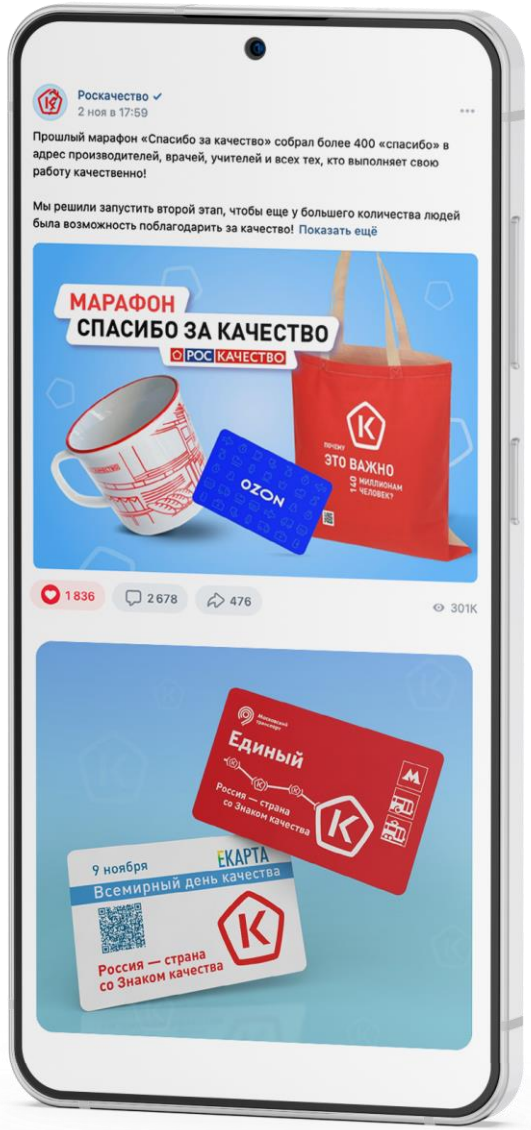

#19444

10 ЛЕТ РОСКАЧЕСТВО | МАРАФОН ПОЗДРАВЛЕНИЙ

ПРЕЗИДЕНТ РОССИИ | **ПРАВИТЕЛЬСТВО** | **СОВЕТ ФЕДЕРАЦИИ** | **ФЕДЕРАЛЬНЫЕ МИНИСТЕРСТВА, ВЕДОМСТВА, АГЕНТСВА, СЛУЖБЫ** | **СЕЛЕБРИТИ**

УЧАСТНИКАМ, ОРГАНИЗАТОРАМ И ГОСТЯМ ФОРУМА «ВСЕМИРНЫЙ ДЕНЬ КАЧЕСТВА»

Приветствую участников и гостей форума «Всемирный день качества – 2021».

За прошедшее время ваши традиционные встречи доказали свою актуальность и востребованность, приобрели широкое практическое звучание. Объединяя представителей органов власти, делового и экспертного сообществ, они нацелены на глубокое, предметное обсуждение вопросов, связанных с повышением качества продукции и услуг, внедрением эффективных методов управления, и в целом – продвижением принципов устойчивого развития.

Отмечу, что решение этих задач напрямую определяет конкурентоспособность нашей экономики. Сегодня одним из главных вызовов – стала эпидемия коронавируса. Предприятиям, организациям пришлось адаптироваться к новым непростым условиям, приостанавливать деятельность, переходить на дистанционную работу, делать все необходимое, чтобы защитить здоровье, обеспечить безопасность сотрудников. Но даже в этой ситуации предприниматели, бизнес – уделяли приоритетное внимание сбережению и укреплению производственного, научно-технологического, кадрового потенциала отраслей экономики.

Уверен, что в ходе форума прозвучат конструктивные предложения, которые найдут свое реальное воплощение. Будут содействовать кооперации разных стран ради общего успешного будущего.

Желаю плодотворных дискуссий и всего самого доброго.



В.В. ПУТИН

Президент Российской Федерации

ОРГАНИЗАТОРАМ И УЧАСТНИКАМ МЕЖДУНАРОДНОГО ФОРУМА «ВСЕМИРНЫЙ ДЕНЬ КАЧЕСТВА — 2021»

От имени Совета Федерации Федерального Собрания Российской Федерации и от себя лично приветствую организаторов и участников Международного форума «Всемирный день качества – 2021». Ситуация, в которой оказался сегодня весь мир, показала, насколько важно оперативно реагировать на вызовы времени, искать и находить инструменты, позволяющие увеличивать производительность труда и эффективность управления, грамотно выстраивать производственные цепочки и минимизировать негативное влияние внешних факторов на жизнь и здоровье людей, планомерно создавать резервы для преодоления любых кризисов. Такая стратегия, несомненно, будет способствовать развитию отечественной экономики, а фокус на непрерывном улучшении качества товаров и услуг – повышению качества жизни россиян как одной из главных целей государственной политики.

Форум в очередной раз дает возможность профессиональному сообществу обсудить наиболее актуальные вопросы качественного роста и наращивания потенциала всех отраслей промышленности, сферы услуг, управления.

Уверена, что конструктивный обмен мнениями между участниками мероприятия станет источником свежих, нестандартных идей и решений, способных значительно изменить жизнь граждан России к лучшему.

Желаю продуктивного общения и новых успехов.



В.И. МАТВИЕНКО

Председатель Совета Федерации Федерального Собрания Российской Федерации

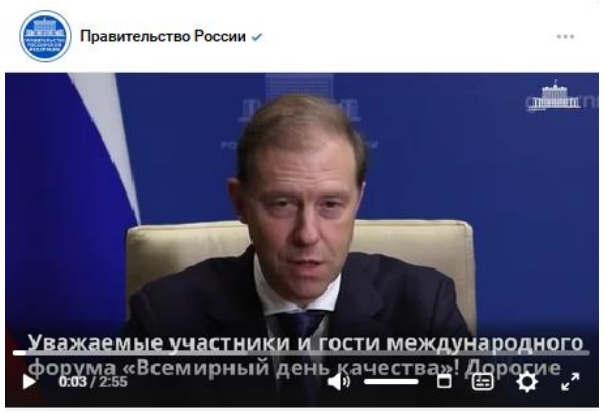

Денис Мантуров принял участие в форуме «Всемирный день качества»

Первый вице-премьер Денис Мантуров выступил с видеообращением на ежегодном международном форуме «Всемирный день качества», центральная тема которого в этом году – «Горизонты развития».



ГОСУДАРСТВЕННЫЕ КОРПОРАЦИИ

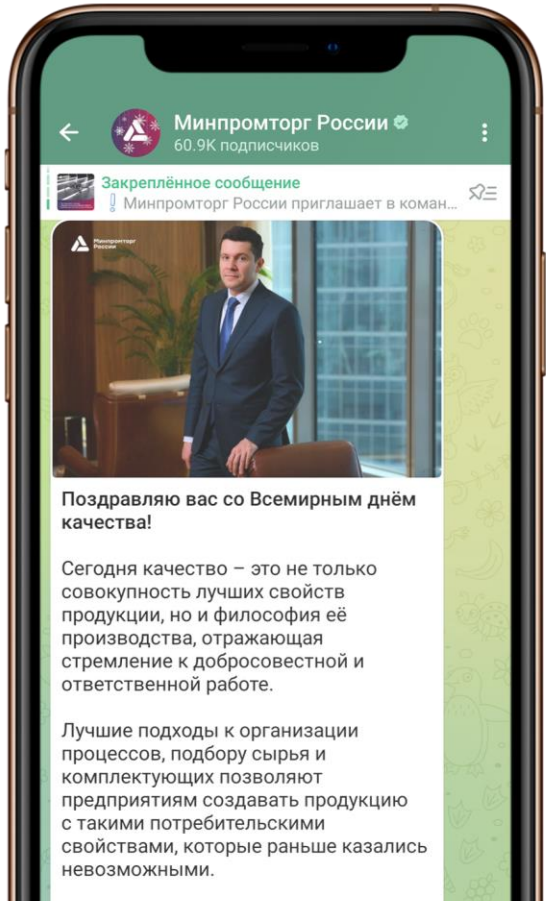

#19444

ТОП-10 РЕГИОНЫ ЛИДЕРЫ В 2024 ГОДУ
ПО КОЛИЧЕСТВУ ТИПОВЫХ АКТИВНОСТЕЙ

МОСКВА

ОРЕНБУРГСКАЯ

СМОЛЕНСКАЯ

БЕЛГОРОДСКАЯ

ВОЛОГОДСКАЯ

ИРКУТСКАЯ

РЯЗАНСКАЯ

АРХАНГЕЛЬСКАЯ

КУРСКАЯ ОБЛАСТЬ

РЕСПУБЛИКА ТАТАРСТАН

- Торгово-закупочные сессии
- Межрегиональные семинары-совещания
- Горячие линии/телефоны доверия
- Смотры-конкурсы
- Акции/розыгрыши/лотереи
- Консультации/профилактические беседы
- Региональные конкурсы
- Рейды с целью осмотра товаров
- ТВ эфиры
- Экскурсии на предприятия
- Опросы покупателей

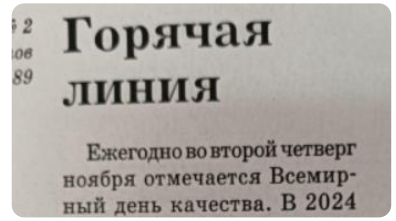







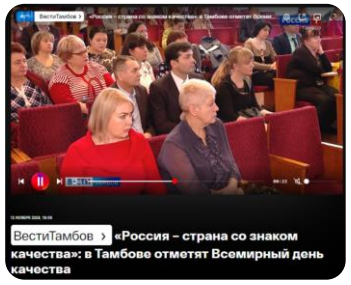







#19444

РЕЙТИНГ ТИПОВЫХ АКТИВНОСТЕЙ
ПО РЕЗУЛЬТАТАМ ПРОВЕДЕНИЯ ДНЯ КАЧЕСТВА-2023/2024





ВЫВОД:
проще всего сделать следующие активности:

- информподдержка
- просветительские мероприятия
- уроки качества
- акции в тт/ярмарки/дегустации
- организация лекций/семинаров/круглых столов

ВОЗМОЖНЫЕ ВАРИАНТЫ АКТИВНОСТЕЙ
НА ПРИМЕРЕ ПРОВЕДЕНИЯ ДНЯ КАЧЕСТВА-2024







- Региональные конкурсы
- Смотры-конкурсы
- Экскурсии на предприятия
- Торгово-закупочные сессии
- Рейды с целью осмотра товаров
- Опросы покупателей
- Межрегиональные семинары-совещания
- ТВ эфиры
- Акции/розыгрыши/лотереи в ритейле и предприятиях сферы услуг
- Горячие линии/телефоны доверия
- Консультации/ профилактические беседы

ТУЛЬСКАЯ ОБЛАСТЬ
Региональный конкурс по качеству и деловому совершенству

РЕСПУБЛИКА КОМИ
Просветительские мероприятиия при участии органов местного самоуправления, исполнительной власти региона

КОСТРОМСКАЯ ОБЛАСТЬ
Классные часы, уроки-презентации, тематические беседы, конкурсы, сюжетно-ролевые игры и викторины, распространение каталогов и буклетов

БЕЛГОРОДСКАЯ ОБЛАСТЬ
Форумы, конференции, круглые столы, симпозиумы и презентации

АМУРСКАЯ ОБЛАСТЬ
Образовательные мероприятия, акции и дегустации товаров предприятий, подключившихся к добровольной сертификации и получивших Знак качества и знак «Сделано в Амурской области»

#19444

ВОЗМОЖНЫЕ ВАРИАНТЫ АКТИВНОСТЕЙ,
ПОСВЯЩЕННЫХ ПРАЗДНОВАНИЮ ВСЕМИРНОГО ДНЯ КАЧЕСТВА

АНОНСИРОВАНИЕ
на информационных ресурсах проведения мероприятий, приуроченных к Всемирному дню качества
(Дни открытых дверей, экскурсии и т.д.)

РАЗМЕЩЕНИЕ, С НАЧАЛА НОЯБРЯ,
на информационных ресурсах публикаций, рассказывающих
о том, как стандарты качества влияют на процессы;

ПРОВЕДЕНИЕ
тематических круглых столов, дискуссий, конференций

ВЫСТАВОЧНЫЕ ПРОЕКТЫ,
в т. ч. экспозиции, брендинг-выставки, фотовыставки

РАЗРАБОТКА ПРОГРАММ ПРИВИЛЕГИЙ,
спецпредложений и акций

ВКЛЮЧЕНИЕ В ОФОРМЛЕНИЕ ИНТЕРЬЕРОВ,
информационных носителей и т.д. символики
и элементов фирменного стиля Знака качества


Смоленская область

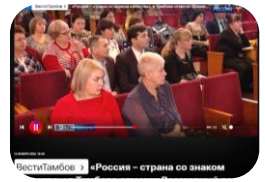

Тамбовская область


Рязанская область


Магаданская область



Белгородская область



Омская область



ХМАО-Югра

Российский Знак Качества
ПРОВЕРЕНО РОСКАЧЕСТВОМ

РЕЙТИНГ РЕГИОНОВ
ПО КОЛИЧЕСТВУ УПОМИНАНИЙ В МЕДИАПРОСТРАНСТВЕ

ТОП 10: 2024



УПОМИНАНИЯ В

88

регионах

0 упоминаний в Ненецком АО

*С 01.11.2024 по 30.11.2024

#19444

10 ЛЕТ РОСКАЧЕСТВО

ВСЕРОССИЙСКИЙ УРОК КАЧЕСТВА



ЦЕЛЬ: ЗА 6 ЛЕТ БОЛЕЕ 8,5 МЛН УЧАЩИХСЯ

2024	**2 240 000**
2023	**1930 000**
2022	**1 890 000**
2021	**1 635 000**
2020	900 000
2019	300 000

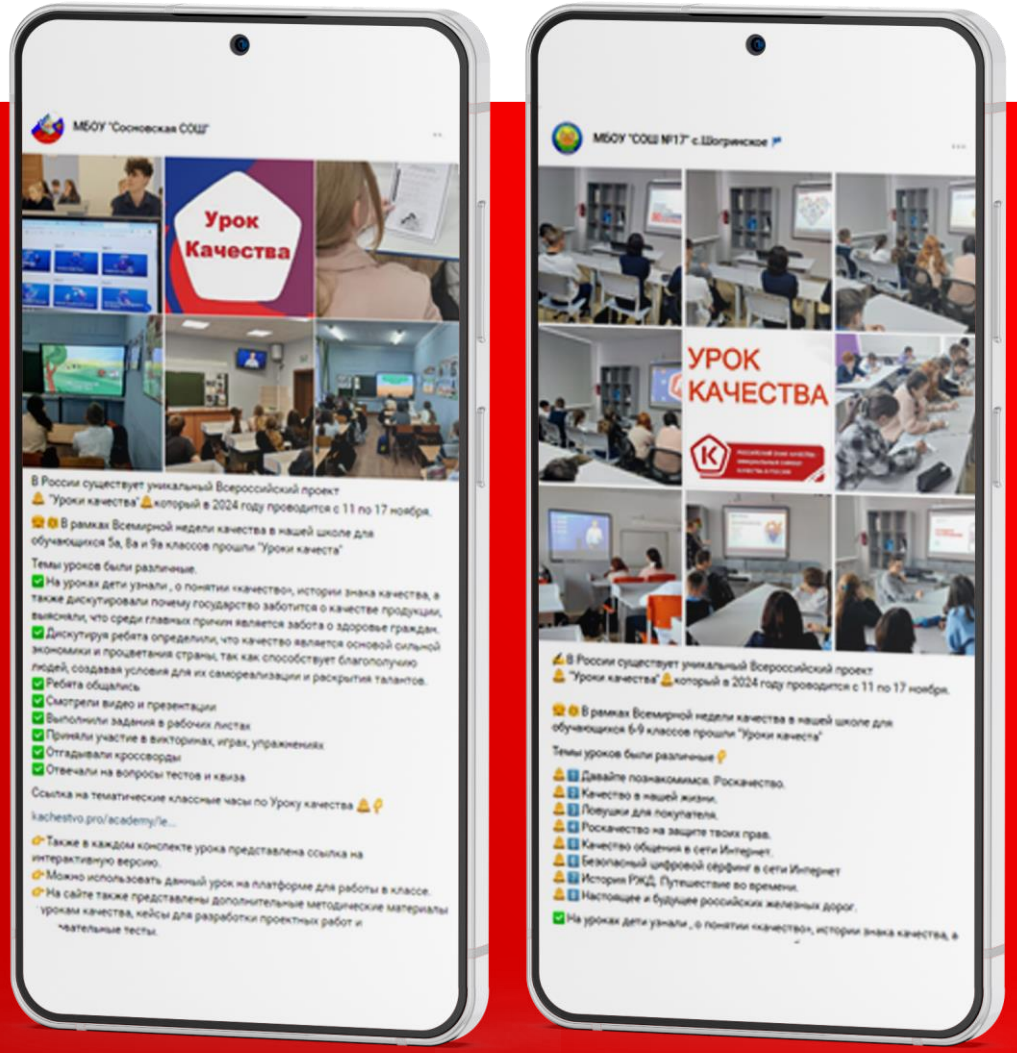

#19444

10 ЛЕТ РОСКАЧЕСТВО

РОСКАЧЕСТВО И ДЕТИ. ОБРАЗОВАТЕЛЬНАЯ ДЕЯТЕЛЬНОСТЬ

УРОКИ КАЧЕСТВА

8 000 000+
школьников прошли Уроки качества за все время

20 000
учащихся Детских железных дорог и корпоративных школ ОАО «РЖД» прошли Уроки качества

61
регион проведения

55 000
студентов вузов РФ – участники молодежных сессий Форума ВДК, вебинаров Академии Роскачества



УРОКИ КАЧЕСТВА организует федеральная образовательно — просветительская площадка **АКАДЕМИЯ КАЧЕСТВА**

+7 495 777 43 12 доб. 157
academy@roskachestvo.gov.ru

Подробнее по QR-коду

ВСЕРОССИЙСКИЙ КОНКУРС ПРОЕКТОВ ДЛЯ СТУДЕНТОВ СПО

«ПРОФЕССИОНАЛЬНО. КАЧЕСТВЕННО»

43
региона

77
колледжей страны

- **Стажировки и практика** в Роскачестве
- **Экскурсии** в организации держателей ЗК, дипломантов и лауреатов ППК



ДВИЖЕНИЕ ПЕРВЫХ

14 000
школьников-участников Всероссийского проекта «Выбор первых» прошли Уроки качества, посетили организации держателей ЗК, лауреатов ППК



10 ЛЕТ РОСКАЧЕСТВО

УЧАСТИЕ В АКТИВНОСТЯХ В РАМКАХ ПРАЗДНОВАНИЯ ВСЕМИРНОГО ДНЯ КАЧЕСТВА

ПРЕИМУЩЕСТВА ДЛЯ РЕГИОНА

ПРОВЕДЕНИЕ АКТИВНОСТЕЙ В РАМКАХ ПРАЗДНОВАНИЯ ВДК:

станет основой для дальнейшего долгосрочного сотрудничества между регионами и Роскачеством в области повышения качества и конкурентоспособности продукции

Для бизнеса:
Новые рынки сбыта и лояльные клиенты

Для власти:
Укрепление имиджа региона

Для жителей:
Доступ к качественным товарам и услугам



УЧАСТИЕ В ВДК ПОМОГАЕТ УКРЕПЛЯТЬ ЭКОНОМИКУ, ПОДДЕРЖИВАТЬ БИЗНЕС И УЛУЧШАТЬ КАЧЕСТВО ЖИЗНИ

Поддержка местных производителей

- Возможность **выделить лучшие товары и услуги** региона
- Продвижение ответственных бизнесов через федеральные площадки

Повышение доверия потребителей
Публичное признание компаний, которые:

- Соблюдают высокие стандарты
- Используют экологичные решения
- Инвестируют в развитие региона

Развитие партнерств
Создание новых коллабораций между бизнесом, властью и обществом

Медиа- и инфоподдержка

- Освещение региональных инициатив на площадках Роскачества
- Возможность рассказать о своих достижениях всей стране

Российский Знак Качества
ПРОВЕРЕНО РОСКАЧЕСТВОМ

РОСКАЧЕСТВО ОПУБЛИКУЕТ ИНФОРМАЦИЮ О МЕРОПРИЯТИЯХ, ПРОВОДИМЫХ В РЕГИОНАХ
(по примеру «Недели качества -2024»)

#19444

ВОЗМОЖНЫЕ ВАРИАНТЫ АКТИВНОСТЕЙ АЛГОРИТМ

1 СОЗДАНИЕ РЕГИОНАЛЬНОГО ПЛАНА МЕРОПРИЯТИЙ
- Включение ВДК в календарь событий региона
- Координация с Роскачеством для получения материалов

2 РАЗРАБОТКА ТИПОВЫХ МАКЕТОВ БРЕНДИРОВАНИЯ
для размещения в органах власти, местного самоуправления в торговых точках, на рынках и ярмарках, распространение среди предпринимателей

Имиджевый видеоролик

Бренд бук Роскачества

Бренд бук Знака качества

3 ПРОВЕДЕНИЕ ВСТРЕЧ
с собственниками крупного бизнеса с целью информирования о важности и перспективности участия в мероприятиях, посвященных Всемирному дню качества

4 ЗАПУСК ИНФОРМАЦИОННОЙ КАМПАНИИ
- публикации в региональных СМИ, соцсетях, ТВ
- Использование фирменного стиля ВДК и Знака качества в оформлении

5 ПРОДВИЖЕНИЕ ТОВАРОВ СО ЗНАКОМ КАЧЕСТВА
- Организация ярмарок, дегустаций, акций в торговых сетях.
- Размещение спецпроектов в СМИ о местных производителях-обладателях Знака

6 РАЗМЕЩЕНИЕ В СОЦСЕТЯХ, ЭЛЕКТРОННЫХ И ПЕЧАТНЫХ СМИ,
статей, видеороликов об успешном проведении активностей, посвященных ВДК

7 МОНИТОРИНГ И ОТЧЕТНОСТЬ
- Фиксация мероприятий (фото, видео, статистика)
- Предоставление итогов в Роскачество для федерального освещения

Российский Знак Качества
ПРОВЕРЕНО РОСКАЧЕСТВОМ

Участие в ВДК — это возможность:

- Повысить доверие к региональным товарам.
- Укрепить имидж региона как территории качества.
- Получить федеральную медиаподдержку от Роскачества.

10 ЛЕТ РОСКАЧЕСТВО

КОНТАКТНАЯ ИНФОРМАЦИЯ

для обратной связи с ответственным сотрудником Роскачества:

СТАРЧИКОВА Маргарита Сергеевна

Менеджер по организации мероприятий Департамента информационной политики и коммуникаций

starchikova@roskachestvo.gov.ru

+7 915 004 29 49

